KALIMAN

EL HOMBRE INCREIBLE

No. 124

$ 1.00

KALIMAN

KALIMAN

EL HOMBRE INCREIBLE 114

KALIMAN

Colombia $ 6.00
Venezuela Bs 1.00
Ecuador S/5.00
Chile $ 9.00
Bolivia $ b 5.00

KALIMAN

EL HOMBRE INCREIBLE

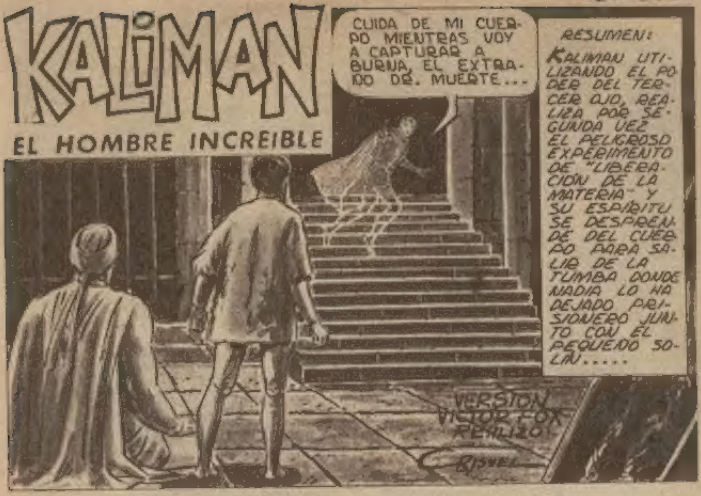

SOLIN HA QUEDADO ENCERRADO EN LA TUMBA CUIDANDO EL CUERPO DE KALIMAN Y ENFRENTANDOSE AL PELIGRO.....

EN LOS PATIOS EL DALAI-LAMA YA A SER EJECUTADO PERO KALIMAN LO SALVA VALIDO DE UN ACTO DE MAGIA QUE HACE VOLAR EL HACHA DE LAS MANOS DEL VERDUGO.....

USE EL CORREOGRAMA PARA OBTENER CELEBRIDAD Y ECONOMIA

AHORRE TIEMPO ENVIANDO SUS CARTAS POR VIA AEREA

NADIA INTERVIENE.....
¡MATEN A ESE HOMBRE!
PERO EL AGENTE ES HÁBIL MANEJANDO EL RIFLE.....
AYY...AYYY...
TENGO SUFICIENTES BALAS PARA MATAR A MUCHOS DE USTEDES ANTES DE QUE ME TOQUEN...
BANG BANG BANG
ADELANTE KALIMAN....QUE YO ME ENCARGO DE MANTENER QUIETOS A ESTOS....
TENDRÁS QUE RELEAR BURNA, QUIERAS O NO...
MALDITO...

NO EXPONGA SU DINERO USE EL SERVICIO DE SEGUROS POSTALES

SUS ESPIRITUS SE ENFRASCAN EN UNA LUCHA A MUERTE.....
¿PERO DEVERAS SON SUS ESPIRITUS?
SÍ Y VENCERÁ EL QUE TENGA MÁS FUERZA MENTAL PARA DOMINAR...
LAS FIGURAS SE TORNAN GIGANTESCAS....
LOS GOLPES SUENAN COMO TRUENOS ENTRE LAS MONTAÑAS....

AHORRE TIEMPO ENVIANDO SUS CARTAS POR VIA AEREA

KALIMAN

NO EXPONGA SU DINERO USE EL SERVICIO DE SEGUROS POSTALES

MIENTRAS TANTO, EN LA SO[illegible] TUMBA DONDE SO[illegible] CUIDA EL CUERPO DE KA[illegible]LIMAN.....

UFF... YA LLEVO MUCHO TIEMPO LUCHANDO CONTRA ESTOS ASQUEROSOS BICHOS .. PUFF . SE ME ACABAN LAS FUERZAS

¿POR QUE NO REGRESA EL ESPIRITU DE KALIMAN YA ?...

MIENTRAS EL ESPIRITU DE KALIMAN LUCHA CONTRA BURNA, SU CUERPO SE DEBILITA POR EL ESFUERZO MENTAL ..

¡NO PUEDO MÁS !... ¡LAS RATAS ME VAN A DEVORAR !

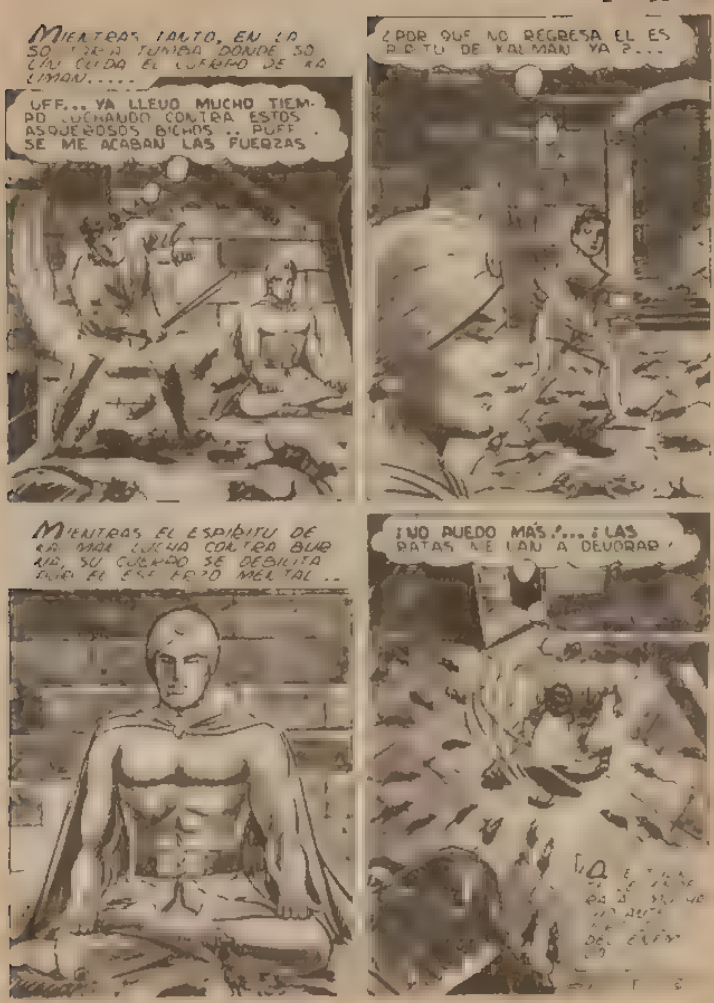

LOS MIERCOLES NO SE PIERDA RAYO DE PLATA

KALIMAN

AHORRE TIEMPO ENVIANDO SUS CARTAS POR VIA AEREA

UNA FRACCIÓN DE SEGUNDO ANTES DE SER APLASTADO, KALIMAN HACE UNA NUEVA TRANSFORMACIÓN...

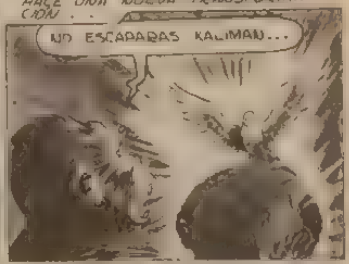

Y EN AQUELLA LUCHA FANTASTICA, BUENA SE TRANSFORMA EN BUITRE....

PERO KALIMAN AÚN TIENE FUERZA MENTAL PARA HACER UNA TRANSFORMACIÓN...
EL BUITRE Y EL ÁGUILA... LAS MÁS PODEROSAS AVES EN LA LUCHA MORTAL...
¡AHORA SON AVES, Y NUNCA TERMINARA ESTA LUCHA FANTASTICA!
AMBOS HAN AGOTADO SU FUERZA MENTAL, NO PODRÁN HACER MÁS TRANSFORMACIONES... VEREMOS QUIÉN ES MÁS FUERTE...
¡TOMA MALDITO!
OHHHHHH
PACK
22

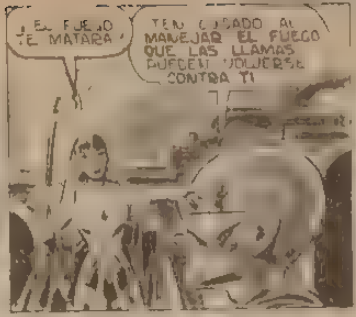

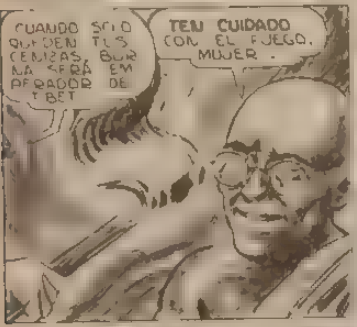

MIENTRAS KALIMAN Y BALMA CONTINUAN LA FANTASTICA LUCHA....

NO EXPONGA SU DINERO USE EL SERVICIO DE SEGUROS POSTALES

MUERE MALDITO..
NO TEMO A LA MUERTE...

APÁRTATE DE ESTE HOMBRE JUSTO Y SABIO..
OHHHH..

AL RETROCEDER EL FUEGO ALCANZA SU TÚNICA....
AYYYY....AYYYY...

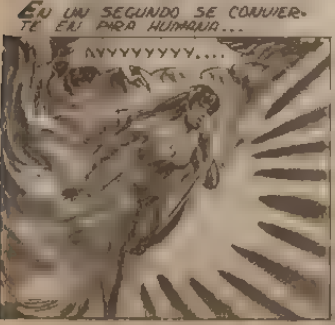
EN UN SEGUNDO SE CONVIERTE EN PIRA HUMANA...
AYYYYYYYY....

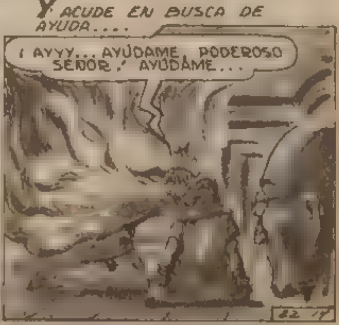
Y ACUDE EN BUSCA DE AYUDA....
¡AYYY... AYÚDAME PODEROSO SEÑOR.' AYÚDAME...

AHORRE TIEMPO ENVIANDO SUS CARTAS POR VIA AEREA

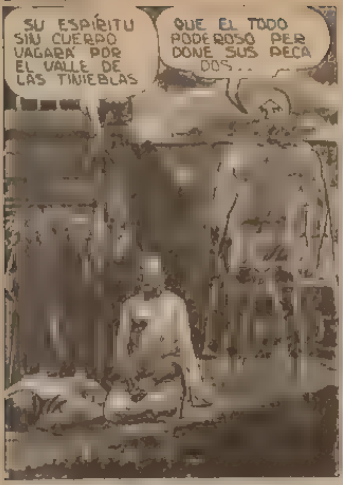

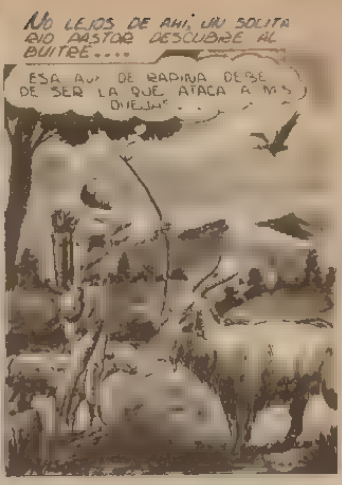

NO EXPONGA SU DINERO USE EL SERVICIO DE SEGUROS POSTALES

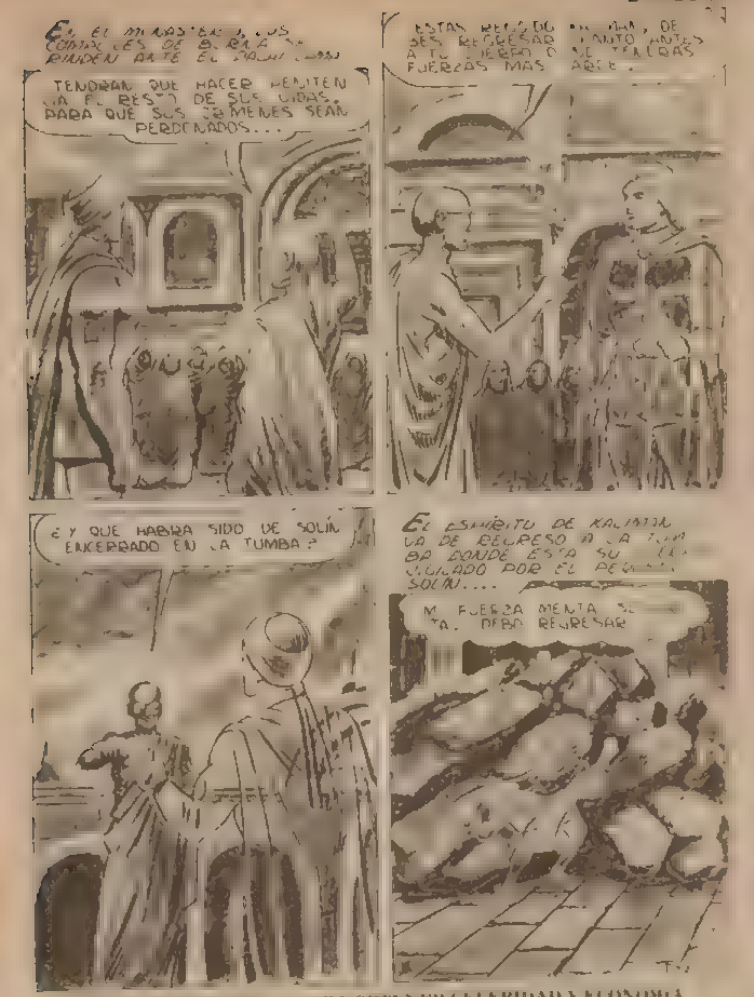
EL MIRASTEEL Y LOS COMANDOS DE BRAZO DE PLATA PUEDEN BATIR EL PODER DE
TENDRAN QUE HACER RENUNCIAR EL RESTO DE SUS VIDAS, PARA QUE SUS CRIMENES SEAN PERDONADOS...
ESTAS REGRESANDO, DE INMEDIATO DEBES REGRESAR A TU CUERPO O TUS FUERZAS MAS
¿Y QUE HABRIA SIDO DE SOLIM ENCERRADO EN LA TUMBA?
EL ESPIRITU DE KALIMAN VA DE REGRESO A LA TUMBA DONDE ESTA SU CUERPO, CUIDADO POR EL PEQUEÑO SOLIM....
MI FUERZA MENTAL SE VA. DEBO REGRESAR

UN SEGUNDO ANTES DE DESFALLECER EL ESPÍRITU ENTRA AL CUERPO....

KALIMAN SE RECUPERA DEL TREMENDO ESFUERZO MENTAL....

AHORRE TIEMPO ENVIANDO SUS CARTAS POR VIA AEREA

MIENTRAS LOS MONJES HAN QUITADO LAS PIEDRAS QUE CUBRÍAN LA SALIDA....

NO EXPONGA SU DINERO USE EL SERVICIO DE SEGUROS POSTALES

LOS AZULES OJOS DEL HOMBRE INCREÍBLE, VISLUMBRAN YA NUEVAS Y EMOCIONANTES AVENTURAS, QUE HA DE VIVIR INTENSAMENTE EN COMPAÑÍA DE SU INSEPARABLE AMIGO SOLÍN....

FIN